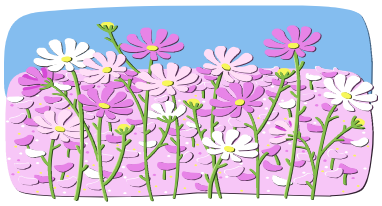

挑　戦

北山小5年　9月号

9月

例年より短い夏休みが終わり、１週間が経ちました。夏休みが短かったこともあり、学校の生活リズムに戻るのも早く、切り替えて授業する姿に成長を感じ、嬉しく思います。新型コロナウイルスの影響で中止や制限が多い中、５年生として、自覚や責任をもって行動できるように、２学期も指導していきたいと思います。

また、今年の夏も猛暑が続き、肌に刺さるような日差しが降り注いでいます。水分補給の声かけや運動時にもこまめに休憩をとるなど、新型コロナウイルスの予防だけでなく、熱中症の予防もしていきたいと思います。

9月の予定

日	月	火	水	木	金	土
		1	2	3	4	5
6	7 ICT 朝会 ⑥委員会	8	9 口座振替日	10	11 ⑥クラブ	12
13	14 ⑥代表委員会	15	16 歯科検診	17	18	19
20 きらきらチャレンジウィーク（～ 26 日）	21 敬老の日	22 秋分の日	23 航空写真 ランドセル登校	24	25	26
27	28 ICT 朝会	29 校医検診	30			

10月の主な予定

２日（金）　クラブ
６日（火）・７日（水）　体力テスト
１２日（月）　委員会
２３日（金）　火災避難訓練
２６日（月）　代表委員会
２８日（水）　立会演説会
３０日（金）　通知表配付

9月　学年会計

修学旅行積み立て	３，０００円
給食費	０円
学年費	３，０００円
合計	６，２５０円

※９日（水）が口座振替日です

お知らせ

○子どもたちの負担軽減のため、８月３１日（月）まで、リュックでの登校を許可していましたが、暑い日が続いているため、９月１８日（金）まで延長いたします。また、９月から通常時間割りとなります。水分を多めに持ってきていただくようよろしくお願いいたします。

○６月に実施した学力テストの結果を配付しました。ご確認していただきますようよろしくお願いいたします。

○家庭科でエプロンを作ります。エプロンのデザインを選んでいただくため、封筒を配布します。**エプロンの代金９１０円は学年費から支払います**ので、デザインを選んでいただき、お金を入れずに９月９日（水）までに提出してください。

学校の様子